



COMUNE DI GROSSETO

SETTORE LAVORI PUBBLICI

Servizio edilizia istituzionale scolastica e beni vincolati

PROGETTO ESECUTIVO

Descrizione:

PSC - SCHEMA PONTEGGI

Importo Lavori:

Importo Complessivo:

Elaborato:

Scala:

Data:

Tav. 21

1:100

Marzo 2018

Dirigente LL.PP.  
Ing. Luca Vecchieschi

Responsabile del Procedimento:  
Arch. Annalisa Camari

Progettista Opere Edili:  
Ing. Alessandro Villani

Collaboratori  
Geom. Lorenzo Fregosi  
Geom. Paolo Semplici

Progetto di Ristrutturazione dell'immobile EX "Casa dello Studente"  
per la realizzazione di una residenza multifunzionale con sinergie  
di auto-aiuto tra residenti anziani, madri in difficoltà, bambini e  
giovani socialmente "fragili"

PONTEGGI PIANO TERRA  
perim. m. 93,78

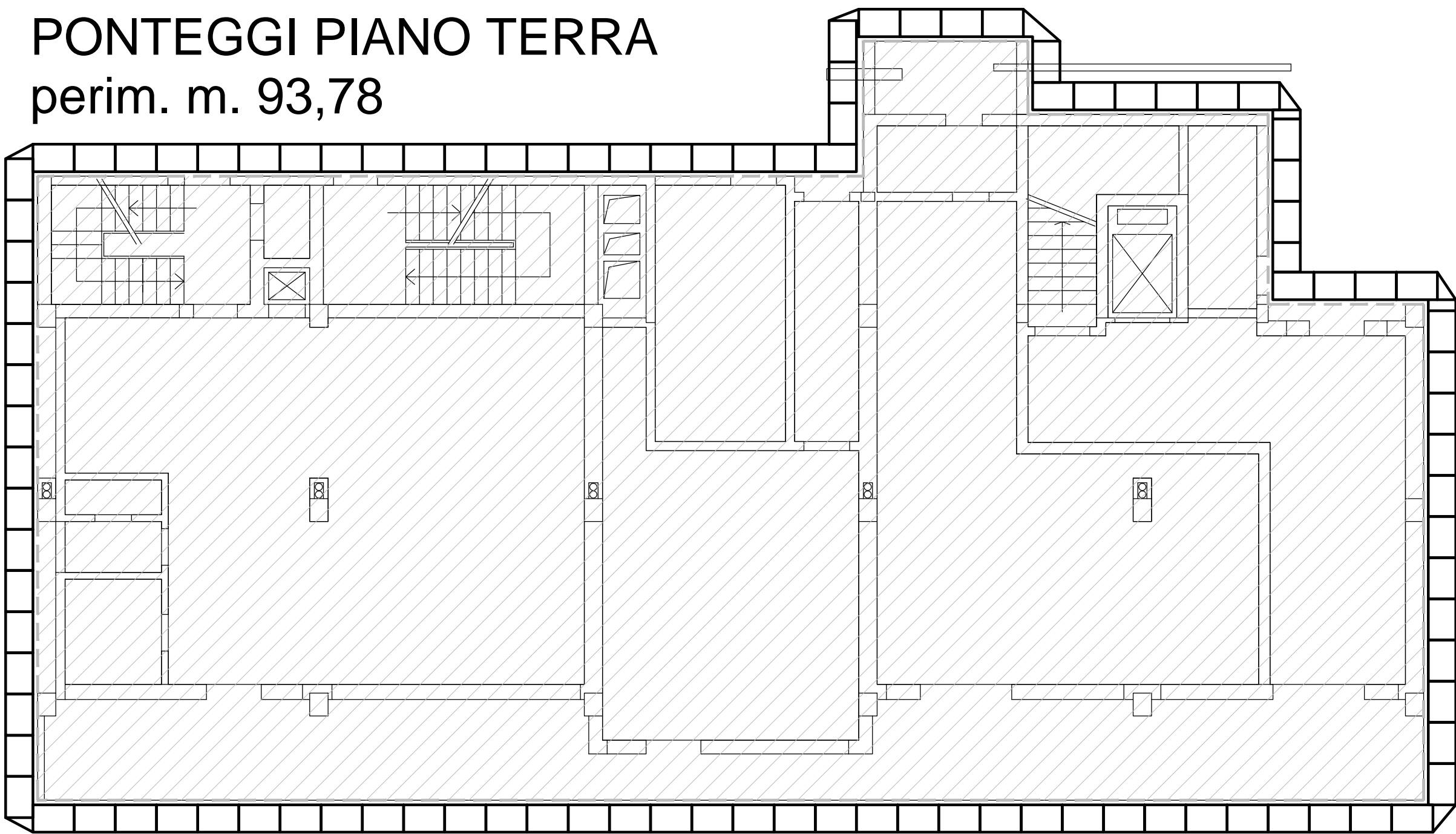

PONTEGGI PIANO PRIMO  
perim. m.96,18

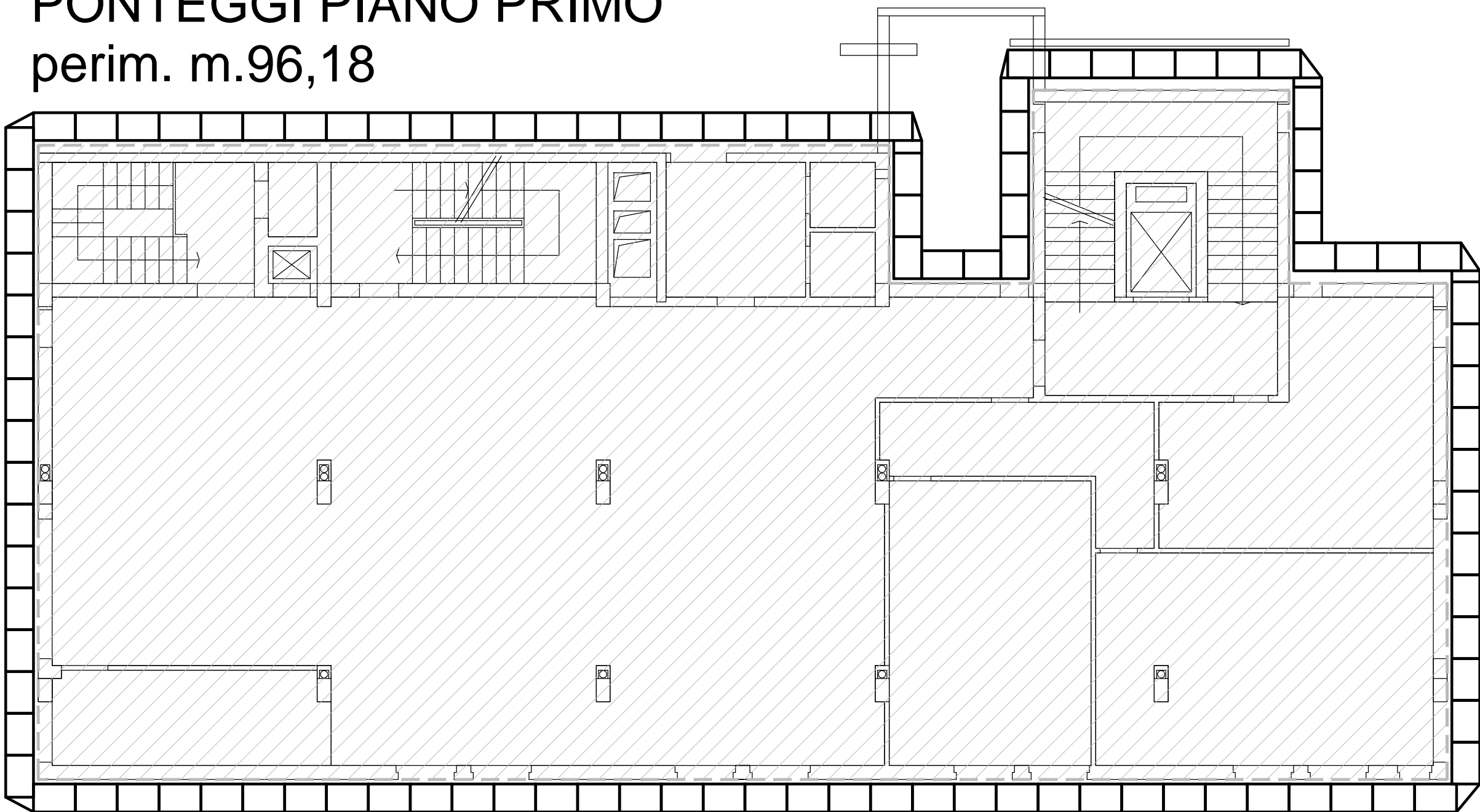

PONTEGGI PIANO SECONDO  
perim. m.92,84

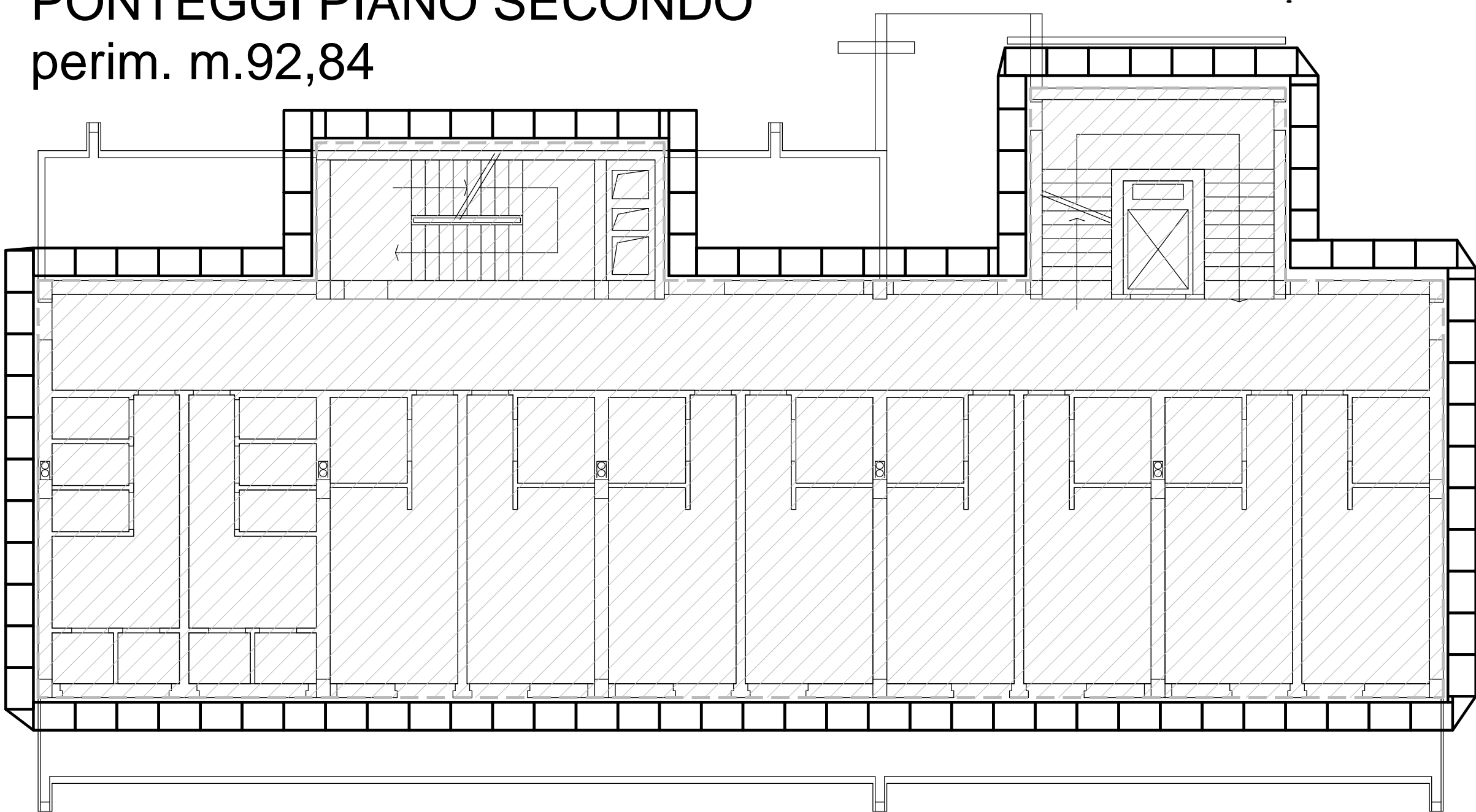

PONTEGGI PIANO TERZO  
perim. m.92,84

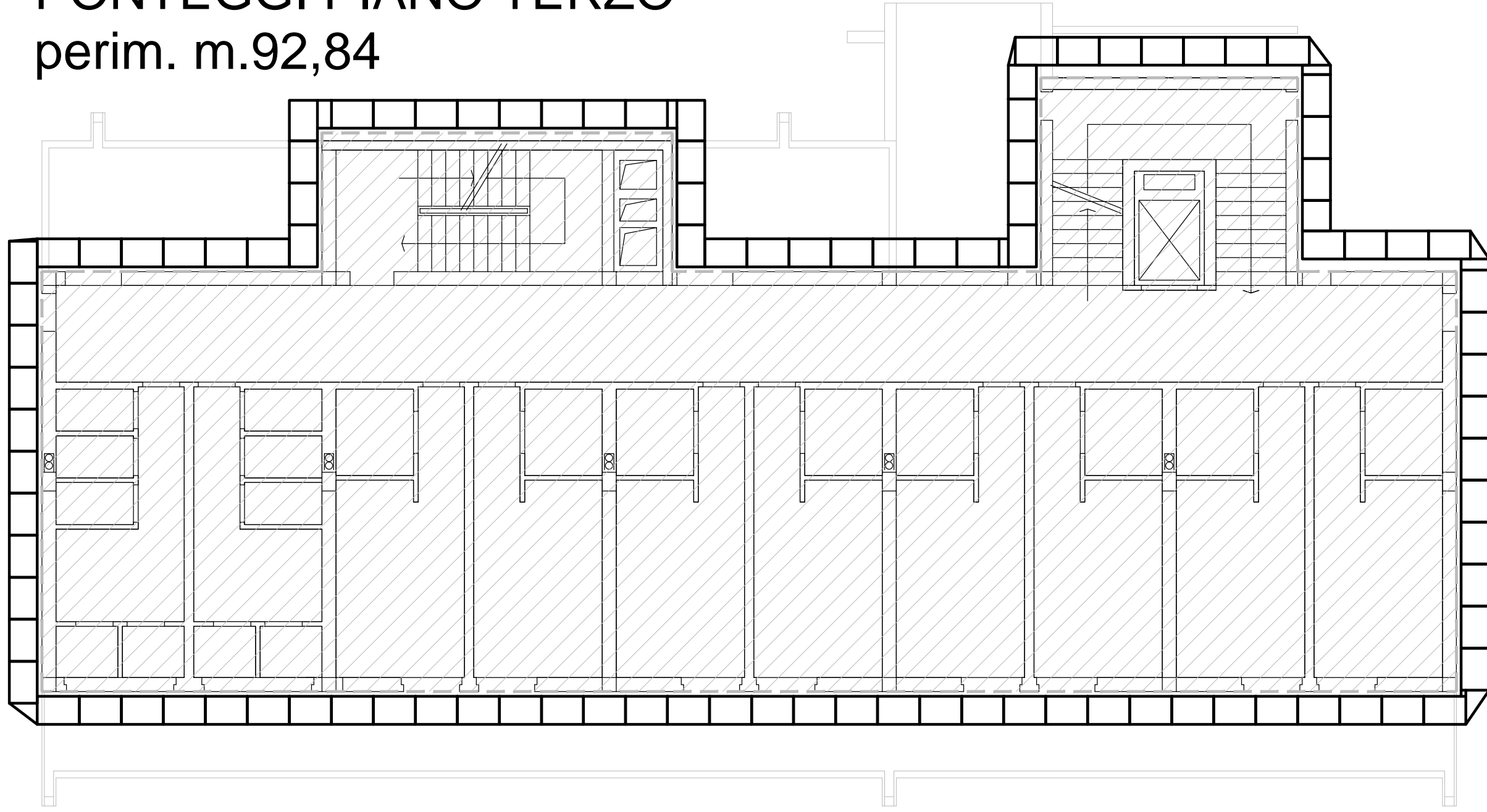

PONTEGGI PIANO QUARTO  
perim. m.92,84

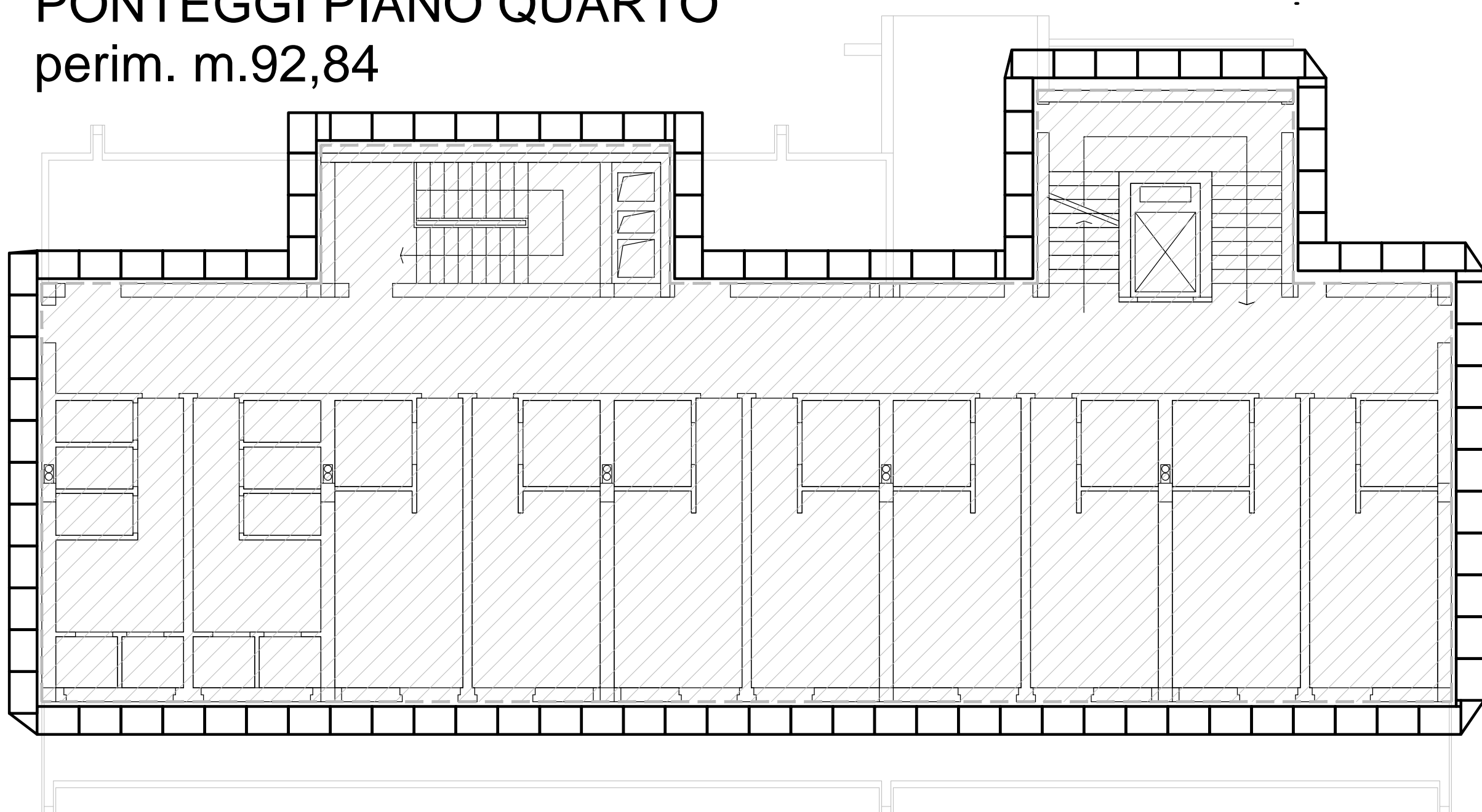

PONTEGGI PIANO COPERTURA  
perim. m.92,84

